



Fællesbladet

FOR BEDER F MALLING F AJSTUP OG KIRKEBLAD FOR BEDER SOGN



Beder Købmandsgård på hjørnet af Byagervej og Beder Landevej, som nu snart er en saga blot. Her har været købmandsgård siden 1883, da Carl Borup købte jorden og byggede sin købmandshandel. Han var desuden træskomand. Man har diskuteret mand og mand imellem om der har været indgang til butikken i hjørnet, men ifølge de gamle billeder på Egnsarkivet har det ikke været tilfældet.

Foto: Egnsarkivet Beder - Malling

Fakta og Netto i Beder

En epoke er forbi. Områdets sidste købmand drejer nøglen om. Beder Købmandsgård er solgt pr. 1. marts og har sidste åbningsdag 3. februar, hvor kunderne bliver budt på et glas vin.

I stedet for den gamle Købmandsgård, som har eksisteret siden 1883, skyder i løbet af få måneder en Netto-butik

op med en p-plads til 30 biler. Discountbutikken åbner omkring juni.

Kun få hundrede meter derfra, lige bag Beder Butikscener på det, der var kommunens jord, er gravemaskinerne i disse dage gået i gang med at grave ud til en Fakta-butik, som også regner med at slå dørene op i juni. Mon ikke der er basis for et rask lille kapløb! Begge butikskæder regner

med en byggeperiode på tre-fire måneder.

Ikke nok med det, men Superbrugsen i Beder vil også i gang med spaden. I løbet af april vil en større udvidelse gå i gang, så butikken bliver godt og vel dobbelt så stor som nu. Uddeler Kaj Christiansen regner med, at byggeriet står færdig i løbet af oktober eller november.

Læs mere på side 11

Læs inde i bladet:

Oddervej om morgenen	side 2
Beder Sogn kirkenyt	- 3-5
Ny miljøgruppe	- 6-7
Kalenderen	- 7
Nyt fra Ungdomsskolen	- 8
Vej fra Beder til Bering	- 9
Nyt fra Eskegården	- 10
Fakta og Netto	- 11
Nyt fra Biblioteket	- 12
Grøn Guide	- 13
Telefonliste	- 14

Fællesbladet udgives af Fællesrådet, der består af:

Agerly Grundejerforening F Børnehaven Ajstrup Gl. Skole F Ajsrup Strand og Norsminde Grundejerforening Amalieparkens Grundejerforening F Bakkehøusene Ejerlaug F Beder Butikscener F Beder Erhv.- og Handelsforening Beder Fritidsklub F Beder Naturformidling F Beder NV. Grundejerforening F Beder Ungdomsklub F Beder Ungdomsskole Beder Øst-Ejerlaug F Beder-Malling Boligforening F Beder-Malling Pensionistforening F Biblioteket Beder Malling BML Idrætsforening F Brugerrådet F Byager Andelsboligforening F Byagerparken, Afd. bestyrelse F Børnehaven, Ajstrupvej 47 Børnehuset Tværgade 3 F Bekkasinen F Børnehaven Blokken F Børnehaven, Byvej 21 F Børnehaven Stenhøjgård Børnehuset Amaliegården F Chrysilis-koret F Cantabile-koret F Dansk Center for Jordbrugsuddannelser F Den integr. inst. Eghovedvej Digevænget Grundejerforening F Det kreative værksted F Grundejerforeningen v. Kirkebakken F Grøn guide Mariendals Grønne Værksted F Egelundparken Afd. bestyrelse F Egnsarkivet Beder - Malling F Engdalgårds Grundejerforening „Eskegården“ Lokalcener F FDF Beder - Malling F Friluftsgården i Fløjstrup F Fritidshjemmet Ajstrupvej Fritidshjemmet Fuldenvej F Fulden Bakker Grundejerforening F Fulden Mølle Andelsforening F Fælles Fritid Grundejerforeningen Malling Østerskov F Grundejerfor. Vilhelmsborg F Hyttefonden Egehytten F Kirkeager Grundejerforening Kirkebakken 80, Andelsforening F Konservativ Vælgerforening F Lions Club Beder - Malling F Lokalhistorisk Forening Lysningen Andelsforening F Majsvenget Grundejerforening F Majsvenget Andelsforening F Malling Borgerforening Malling Fritidsklub F Malling Handels og Erhv.-foreng. F Malling Juniorklub F Malling Plejehjem F Malling Syd Beboerforening Malling Ungdomsklub F Malling Ungdomsskole F Malling Vandværk F Malling Varmeværk F Mallinghuse Andelsforening Menighedsrådet Beder F Midgården F Nyløkkevej Andelsboligforening F Pensionatet Malling F Prikken Skolefritidsordning Regnbuen Grundejerforening F Seldrup Bakker Ejerlaug F Skolebestyrelsen Beder skole F Skolebestyrelsen Malling skole Skolefritidsordningen Beder skole F Skovly Grundejerforening F Socialdemokratiet F Sol og Vind Bofællesskabet „Spiren“ Amatorteatret F Stenhøj Beboerforening F Svendgården Legeplads F Vjlgårdens Grundejerforening F Venstre Arhus Klub 3 Vilhelmsborgvænget Grundejerfor. F Vildrosen Bofællesskab F Vuggestuen Bymosen F Børnehuset Himmelblå F „Erik den Røde“



Vi håber, I kan li' det....

Fællesbladet udgives af
Beder-Malling-Ajstrup

Fællesråd

Redaktion:

Lene Aa. Sørensen (*Ansvh. red.*)

Fløjstrupvej 184, Beder

Tlf.: 86 93 74 90,

laas@image.dk

Heino Hermann Krüger

Stenhøjgårdsvej 22, Malling

Tlf.: 86 93 10 35,

h.hermann@mail.tele.dk

Niels Blicher (*Annoncer*)

Kirkebakken 22, Beder

Tlf.: 86 93 61 61

Lene Gisselmann

Kornbakken 12, Malling

Tlf.: 86 93 19 07,

lene.gisselmann@teliamail.dk

Lisbet Fruelund Poulsen

Mallinggårdsvej 57, Malling

Tlf.: 86 93 00 20

lisbet@ofir.dk

Berit Pedersen (*layout*)

Lundshøjgårdsvej 6, Malling

Tlf.: 86 93 36 66

arbjerg@mail.tele.dk

Kasserer/Distribution

Poul Lorenzen

Stenrosevej 19, Beder

Tlf.: 86 93 66 21

Tryk

EJ Graphic A/S

Højvænget 5, Beder

Tlf.: 86 93 66 33

Deadlines

Fællesbladet udkommer 6
gange om året. Deadline for

2/2001: 26. februar 2001

Udkommer 19. marts 2001

Stof afleveres til en i
redaktionen enten pr. e-mail
eller brev. Skriv helst på
computer i Word. Billeder er
meget velkomne, på papir som
elektronisk.

Oplag

3700

Fællesbladet omdeles af
PostDanmark til samtlige
husstande, kontorer osv. i
Beder-Malling-Ajstrup-
området.

Et nyt år er allerede
godt i gang, og det er
vi også i redaktionen.
Fællesbladet er i en stadig
udvikling, og således har
vi pillet lidt ved udseendet
denne gang, og vil gøre
mere endnu, hen ad vejen.
Vi håber I kan lide det –
og vi kan godt lave det
om! Kom bare med ros og
kritik, det lærer vi af.

Også indholdsmæssigt
vil vi gerne udvikle
bladet, og til det håber vi
at få hjælp fra jer, borg-
erne i området. Skriv
artikler, kom med ideer og
tip til emner,
vi kunne
tage op.
Skriv et
læserbrev
eller send

en tegning. Har du taget
årets foto, ja, så bringer vi
også det – og vil du have
et arrangement omtalt, så
send os et par linier.

Adresserne ser du til ven-
stre her for.

Venlig hilsen
redaktionen



Svært og farligt at komme ud på Oddervej om morgenen

Nyt fra
Fællesrådet

Af Jens Peder Kristensen,
Tovholder for arbejds-
gruppen Planlægning og
Udvikling

Alle i bil har sikkert
oplevet hvor svært
det kan være at komme ud
på Oddervej om morgene-
nen. Vi har i arbejdsgrup-
pen foreslået amtet at gøre
noget, men de har hverken
penge eller vilje. Pengene
til den slags projekter er

brugt de næste fire år
frem. Samtidigt er det
godt nok et stort problem
om morgenen, men af kort
varighed. Det gør det
vanskeligt at overbevise
amtet om, at det er en
vigtig investering. Stati-
stikken over alvorlige
ulykker viser ikke, at
udkørslerne fra Damgårds-
allé i Beder og Holm-
skovsvej i Malling er
specielt farlige. Derimod

er der sket nogle meget
grimme ulykker ved
udkørslen syd for Malling.
Derfor vil amtet nu gen-
vurdere, om dette er et
specielt farligt område,
hvor der skal gøres noget
for at fremme trafik-
sikkerheden. Det har de
åbenbart bedre mulighed
for at finde penge til. O

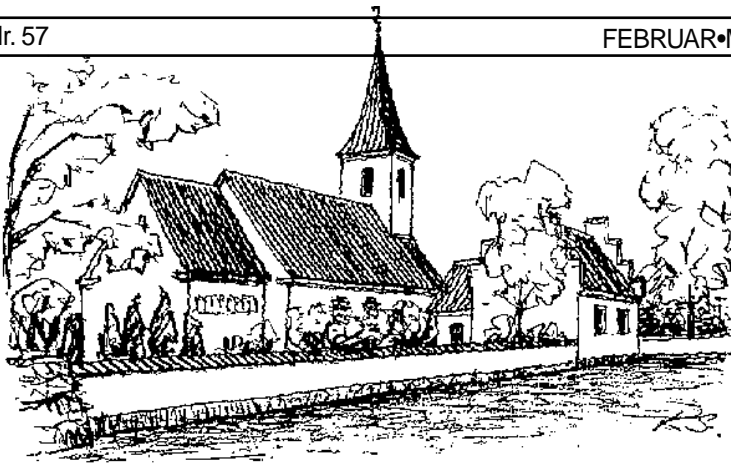

BEDER SOGN KIRKENYTT

Indsamling

Årets juleindsamling gik igen i år til gavn for børn. Sudanmissionen har udsendinge i Nigeria, Sierra Leone og Den centralafrikanske Republik hvor de driver et omfattende hjælpearbejde i samarbejde med de lokale kirker.

- Børn bliver vaccineret,
- Syge børn bliver behandlet
- Gravide kvinder bliver undersøgt og får fødselshjælp

- Mødre får vejledning i barnepleje og lærer selv at behandle sygdomme.

Det koster selvfølgelig penge. For 80,- kr. pr. måned kan man hjælpe seks afrikanske børn med alle vaccinationer og nødvendig medicin, så de får en god start i livet. De undgår mange lidelser på grund af almindelige sygdomme, som let kan behandles, hvis man ved det og har medicinen.

Der blev juleaften indsamlet knap 7000,- kr. Du kan selv regne lidt på, hvor langt disse penge rækker. Det skal her tilføjes, at igen i år blev der i kirken indsamlet flere penge end sidste år. Det har været jævnt stigende gennem de senere år. Tak for offervilligheden. Pengene er sendt videre.

Klausager



Forsikring af gravsteder

Efter indførelsen af Folkekirkens Selvforsikring i 2000, er de enkelte gravsteder ikke længere skadesforsikrede, som det var normalt under de gamle forsikringer.

En henvendelse til Kirkeministeriet om mulighederne for at tegne en gruppeforsikring for kirkegårdens gravstedsejere, har været negativ med den begrundelse, at "gravstederne er gravstedsejernes private ejendom", og det derfor er op til den enkelte gravstedsejer at tegne skadesforsikring over deres private familieforsikring. Vi må derfor opfordre til, at man kontakter sit eget forsikringselskab, hvis man fortsat ønsker dækning for skader forvoldt af storm, tyveri eller hærværk.

Menighedsrådet

Før jul var der i kirkebøssen en pæn stor anonym gave, der skulle bruges på en bestemt måde. Den gave er brugt til det, der var ønsket. Tak for det.

Indsamlingen nytårsdag gav 174,- kr. til Bibelselskabet.

Klausager



GUDSTJENESTER

Søndag 04 02 01 kl. 11.00

Sidste s.e.H3K
Matt. 17,1-9
Kl. 16.00: KYNDELMISSE

Søndag 11 02 01 kl. 9.30

Septuagesima
Matt. 20, 1-16

Søndag 18 02 01 kl. 11.00

Seksagesima
Mark. 4,1-20

Søndag 25 02 01 kl. 9.30

Fastelavn
Matt. 3,13-17
KIRKEKAFFE

Søndag 04 03 01 kl. 11.00

1.s.i fasten
Matt. 4,1-11

Søndag 11 03 01 kl. 9.30

2.s.i fasten
Matt. 15,21-28
KL. 19.30 KIRKEKONCERT

Søndag 18 03 01 kl. 11.00

3.s.i fasten
Luk. 11,14-28

Søndag 25 03 01 kl. 9.30

Midfaste
Joh. 6,1-15
KIRKEKAFFE

Søndag 01 04 01 kl. 11.00

Mariæ Bebudelse
Luk. 1, 26-38

Søndag 08 04 01 kl. 9.30

Palmesøndag
Matt. 21,1-9
Kl. 19.30: PÅSKENS

LÆSNINGER

Hvor intet navn er nævnt prædiker
sognepræsten

Der tages forbehold med henblik på
ansættelsen af hjælpepræst

Gudstjeneste Eskegården

kl. 15.00 - Tirsdag 6/2, 6/3 og 3/4



Kalenderen

Søndag 4. februar, kl. 16.00:
Kyndelmisse

Mandag 5. februar, kl. 14.00:
Mandagstræf

Torsdag 22. februar, kl. 19.30:
Foredrag

Søndag 25. februar:
Kirkekafe

Søndag 25. februar, kl. 19.30:
SYNGMED

Mandag 5. marts, kl. 14.00:
Mandagstræf

Søndag 11. marts, kl. 19.30:
Kirkekoncert

Tirsdag 13. marts, kl. 19.00:
Menighedsrådsmøde

Søndag 25. marts:
Kirkekafe

Søndag 25. marts, kl. 19.30:
SYNGMED

Tirsdag 27. marts, kl. 19.30:
Foredrag

Mandag 2. april, kl. 14.00:
Mandagstræf

Søndag 8. april, kl. 19.30:
Påskens læsninger

Søndag 29. april:
Kirkekafe

Koncert

Søndag 11. marts, kl. 19.30.

Brasiliansk inspireret duo bestående af Vini Kjærsgaard luel, en af Danmarks bedste jazzsangerinder og Jorge Degas, garvet brasiliansk basspiller, sanger og komponist. Programmet består egne kompositioner med elementer af brasilianske rytmer, traditionel jazz og fusion og derudover leverer duoen nogle af klassikerne på området.

Entré 30,- kr.



Mandagstræf i Sognegården



Disse arrangementer begynder klokken 14.00. Det er gratis at deltage. Husk brød til kaffen.

Man kan blive kørt, hvis man ringer til Ruth Brohus, 8693 7003, torsdagen før mellem kl. 16.00 og 18.00.

Mandag den 5. februar.

Herluf Eriksen, "Set i Bakspejlet". Efter et arbejdsomt liv som landsbypræst, seminarieførstander og biskop i Århus Stift er Herluf Eriksen gået på pension. Overalt har han nydt stor respekt for sit arbejde, der har givet ham en meget stor berøringsflade. Da han samtidig er en god foredragsholder, kan

vi forvente en spændende eftermiddag. Dette foredrag er det andet, som Herluf Eriksen holder om sit levnedsløb. Denne gang vil det blandt andet omhandle tiden som biskop i Århus.

Mandag den 5. marts.

Erik Moes, "Friluftsgården".

En film fra gamle dage om bl. a. Sigrild Bundgårds hjem, der i dag er kendt som "Friluftsgården". Vi vil få mulighed for at tale om de "gode gamle dage" og så vore dage. Vi kan glæde os til en spændende eftermiddag, hvor tankerne og minderne måske drages frem fra glemslens dyb.

Kirkebilens bestilles på tlf.: 86 93 11 66
- HUSK! fredag inden kl. 16.00

SYNG MED!



Søndag den 25. februar kl. 19.30,
Bent Pedersen:
Fra vinter til vår.

Det er muligt, at titlen ikke holder stik, fordi det enten stadig er vinter, eller også har der slet ikke været vinter. Men derfor kan vi jo godt synge om både vinter og vår. Det er under alle omstændigheder en brydningstid, der også fra digternes hånd bliver beskrevet på forskellig vis. Ikke alene i naturen kan det gå fra vinter til vår men også i og iblandt mennesker. Gratis adgang, man skal bare selv huske brødet til kaffen.

Statistik 2000:

	Drenge	Piger
Fødte	29	33
Døbte	33	42
Navngivne	5	2
Konfirmerede	25	32
Vielser	15 , heraf 3 kirkelige velsignelser	
	Mænd	Kvinder
Døde	15	9
Begravede	15	9
Optagelser	2	2
Udtrædelse	2	0

Sognet havde den 1. juli, 2000 ialt 4343 indbyggere. Indbyggertallet har været svagt stigende.

PERSONALE

Tak til John Justesen

Medarbejder på kirkegården gennem de sidste 7 år, John Justesen, forlader os, idet han fra 1. marts skal være graver i Astrup, Tulstrup og Hvilsted. Herfra skal lyde en tak for veludført arbejde og et lykkelige til med det nye arbejde. Klausager

Kyndelmisse

Søndag 4. februar, kl. 16.00:
Kyndelmisse.

I år ligger denne gudstjeneste efter kyndelmisen i det vi vælger den søndag, der kommer nærmest. Vi skal igen opleve denne særlige lysgudstjeneste, hvor der kun er levende lys. Vi skal begynde med det store mørke kors i kirken. Men inden vi er færdige, er dette mørke symbol på død, blevet et tegn på lys og liv. Mens mørket langsomt sænker sig, får de levende lys mere og mere magt. I fællesskab omkring salmer, læsning og bøn, lader vi det levende lys tale sit sprog. Et sprog der er i samklang med evangeliet. Kirkekorene og FDF medvirker. En oplevelse for både store og små.

Klausager

Rettelse

til sidste nummer. I omtalen af aktivitetsudvalgets medlemmer var Ruth Bro-hus ikke nævnt. Det er beklageligt, da hun gør en stor indsats omkring kirkekaffe og mandagstræf.

Klausager

Foredrag i Sognegården

Torsdag den 22. februar kl. 19.30
Ledende skolepsykolog
Peter Christensen, Odder.
"Den stressede-/fortravlede familie".



Vi får mere og mere fritid, samtidig med at vi får mere travlt. Men hvad er det familien har travlt med? Har man bare travlt med at have travlt uden indhold i travlheden?

Ungdomskorets CD

kan købes i sognegården, kirken og præstegården.

Pris kr. 75,-

NAVNE OG ADRESSER

Vi er nu gået på Internettet www.bma.dk/beder/kirke

SOGNEPRÆST: Knud Klausager Sørensen, Præstegården, Kirkebakken 58, 8330 Beder. Tlf. 86 93 60 17. Træffes ikke fredag. e-mail: beder.sogn@email.dk

KIRKEGÅRDSLEDER: Folmer Krarup, Kirkegårdskontoret, Lundshøjgårdsvej 12, 8340 Malling. Træffetid mandag-fredag kl. 13 - 15. Tlf. 86 93 13 61.

ORGANIST: Winni Kilsgaard, Mallinggårdsvej 9, 8340 Malling. Tlf. 86 93 08 09.

KIRKESANGER: Martin Munk Jensen, Sølystgade 54, 3. sal. 8000 Århus C. Tlf. 86 19 51 05.

KIRKETJENER: Birthe Hinge, Ålholmegade 4, 8300 Odder. Tlf. 86 54 30 12. Mobil 21 80 03 94

BEDER SOGNEGÅRD. Pedel: Anne Marie Jensen
Træffetid: mandag - fredag kl. 15-16 - Tlf. 86 93 87 11

FORMAND FOR MENIGHEDSRÅDET:
Werner Blicher, Skoleparken 127, 8330 Beder. Tlf. 86 93 7479.

REDAKTION: Karen Eriksen, Ulla Sørensen, Knud Klausager (ansvh.), Kjeld Ottosen (Webansvarlig)





Forretningsudvalget:

Formand:

Niels Kjølhede
Norsmindevej 19
8340 Malling
Tlf.: 86 93 05 40

Kasserer:

Kim Rasmussen
Stenhøjgårdsvej 3
8340 Malling
Tlf.: 86 93 25 32

N. J. Ingemann

Stenrosevej 13
8330 Beder
Tlf.: 86 93 68 70

Niels Blicher

Kirkebakken 22
8330 Beder
Tlf.: 86 93 61 61

Ingrid Jespersen

Rodalvej 16,
8340 Malling
Tlf.: 86 93 20 18

Heino Hermann Krüger

Stenhøjgårdsvej 22,
8340 Malling
Tlf.: 86 93 10 35

Kig ind på vores
hjemmeside
"Lokal Hukommelse",
og se "næsten alt" om
dit lokalområde.

www.bma.dk

Ny miljøgruppe med masser af plads til nye mennesker

Jeg er én af to vindere i lokalområdets idekonkurrence - min ide er at starte en miljøgruppe - og nu håber jeg, at I vil være med til at bakke initiativet op.

Hvad drømmer du om? Det her drømmer jeg om:

F En naturlegeplads i Fløjstrup skov - med havudsigt, kaffebord og dyreliv - så ungerne slukker for fjernsynet og tager med i skoven.

F Nye miljøvenlige æl-

dreboliger, der er smukke at se på, har et godt indeklima og et lavt energiforbrug.

F At se grønne regnskaber for vores lokalområde.

F At bo i et område hvor det er cykler, rulleskøjter og løbehjul, der fylder vejene.

F At mærke det social miljø udvikle sig.

F Mere solskin!!!

F En lokal miljøgruppe der inden et år kan fejre

synlige resultater af gruppens indsats.

I Mårslet har de en



Familielegeplads på sportspladsen i Malling

Jørn Riis, Majsvangenget i Malling, var den anden vinder af idékonkurrencen i efteråret.

Her beskriver han kort ideen om at etablere en familielegeplads på sportspladsen i Malling.

Jeg forestiller mig, at man kan etablere et lille samlet område, med en mængde muligheder for aktivitet for alle aldre. Ordene "familie" og "legeplads" skal forstås så bredt, som man overhovedet kan forestille sig. For mig betyder "familie", at der er noget for alle, men med det specielle signal, at man kan lave noget på samme sted og på samme tidspunkt selvom man møder op med en pige på 2 år, mor på 33 og naboparret på 70.

"Legeplads" er sted, hvor

man kan mødes om en aktivitet, hvor det primære er at have det sjovt.

Hvorfor skal vi have en familielegeplads?

1. To af hovedtemaerne i den kultur- og fritidspolitiske debat i øjeblikket er, at vi alle, men børn i særdeleshed, skal bevæge os mere, og at børn og voksne skal foretage sig noget aktivt sammen.

2. En legeplads vil være et uformelt samlingssted for områdets indbyggere (ligesom for samlingshuset var i meget gamle dage).

Stort eller lille projekt?

Som udgangspunkt forestiller jeg mig egentlig et ret omfattende projekt med ny belægning på sportspladsens asfalterede område, så den

f.eks. kan bruges til rulleskøjtehockey eller streetbasket. et overdækket område med borde/bænke samt etablering af lidt dyrere aktiviteter (f.eks. stor klatrevæg, udbygget skateområde, beachvolleybane). Det er dog en dyr sag og kræver medfinansiering af andre.

Man kan også lægge ud med at anlægge en familielegeplads indenfor de givne økonomiske rammer - enten som start til et større projekt eller som et selvstændigt og afsluttet projekt. Dette kunne eventuelt gennemføres delvist eller helt med frivillig arbejdskraft.

Hvad kan den indeholde?

Ja, kun fantasien sætter jo grænser og kommende brugere af legepladsen skal være med i idéprocessen, men nogle af mine ideer er:

meget aktiv miljøgruppe, som arbejder med: stier, åløb, trafik, træplantning, gl. bygninger, sprøjtefrit område, affald og vandforbrug. Et af deres mange

resultater er en "Trampesti", som er blevet etableret og giver byen en god forbindelse til skoven. De har søgt mange penge hjem - og fået dem!

En miljøgruppe (måske skal vi have en gruppe i hver by?) i Beder-Malling-Ajstrup skal naturlig-

vis arbejde med de emner, som gruppen finder interessante og gavnlige for vores lokalområder.

Du inviteres hermed til en visions-aften, der byder på et let økologisk traktement og et mini-fremtidsværksted hvor vi finder frem til konkrete projekter, vi kunne tænke at arbejde for i vores lokalområde. En repræsentant fra miljøgruppen i Mårslet kommer og fortæller, hvordan de arbejder.

Mød op på Kulturloftet, Biblioteket, Kirkebakken i Beder:

**onsdag 7. februar
kl. 20.00**

Til miljøgruppemøde

Tilmelding er en god ide af hensyn til traktementet.

Venlig hilsen
Marianne Rasmussen
Kirkebakken 80
Tlf. 8693 8023
e-mail:
rasmussen@starmail.com



Foto: Birte Buhl

F bålplads
F petanquebane
F legeplads med masser af klatre- og balanceudfordringer (mest til børn)

F klatrevæg
F udbygning af mulighederne for tricks med rullesskøjter/skateboard (i tilknytning til den bestående rampe), gøre atletikfaciliteterne let tilgængelige, så man kan løbe, kaste med bold/slyngbold og springe længde, højde og trespring

F spilleplads med gamle lege, f.eks. so i hul, hesteskokast osv.

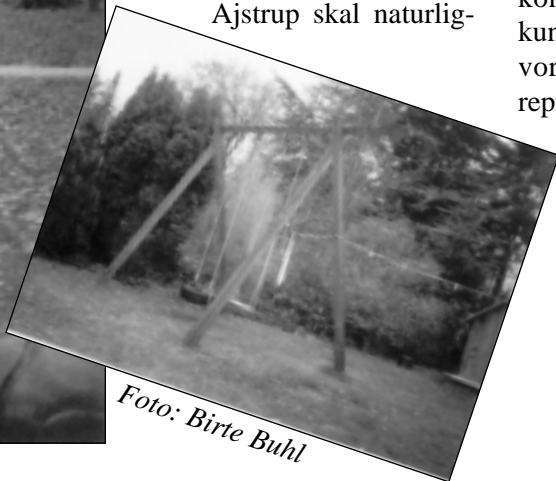
F etablering af et skur, hvor det er muligt at låne legeredskaber, f.eks. drager, frisbee til ultimate, petanquekugler, bolde til alle slags boldspil på plænerne, udstyr til softball, stopure, målebånd osv.

Er du interesseret i at være med, så kontakt

Jørn Riis
Majsvænget 19
8340 Malling
Tlf.: 87 47 87 57
e-mail: jriis@dadlnet.dk

- og følg i øvrigt med i næste nummer af Fællesbladet.

Udgivelsesplan 2001

for Fællesbladet for Beder-Malling-Ajstrup og Beder sogns kirkeblad:

Nr.	Deadline	Udkommer
1	8. januar	29. januar
2	26. februar	19. marts
3	23. april	14. maj
4	18. juni	6. august
5	17. september	8. oktober
6	29. oktober	19. november

KALENDEREN

**Tirsdag
d. 30. januar
kl. 18.30**
Sognegården i Malling.
Menighedsrådsmøde.

**Onsdag
d. 31. januar
kl. 17.00**
Beder-Malling Bibliotek.
Styregruppemøde for lokalprojektet.

**Mandag
d. 5. februar
kl. 14.00**
Sognegården i Beder.
Mandagstræf.

**Onsdag
d. 7. februar
kl. 19.30 i Egelund**
BMI Tennis.
Generalforsamling.

**Onsdag
d. 14. februar
kl. 19.30 i Egelund**
BMI Familiemotion.
Generalforsamling.

**Torsdag
d. 15. februar
kl. 19.30**
Beder-Malling Bibliotek.
Redaktionsmøde i Lokal Hukommelse.

**Tirsdag
d. 20. februar
i Egelund**
BMI Gymnastik.
Generalforsamling.

**Søndag
d. 25. februar
kl. 19.30**
Sognegården i Beder.
Syng med.

**Mandag
d. 26. februar**
Sognegården i Malling.
Skakturering.

**Tirsdag
d. 27. februar
kl. 19.00**
Beder Skole.
Skolebestyrelsesmøde.

**Mandag
d. 5. marts
kl. 14.00**
Sognegården i Beder.
Mandagstræf.

**Tirsdag
d. 6. marts
kl. 18.30**
Sognegården i Malling.
Menighedsrådsmøde.

**Tirsdag
d. 13. marts
kl. 19.00.**
Sognegården i Beder.
Menighedsrådsmøde.

**Lørdag
d. 24. marts.**
Egelundhallen.
Gymnastikopvisning.

Nye datoer til kalenderen modtages af:
Lene Gisselmann • Kornbakken 12 • 8340 Malling • tlf. 86 93 19 07
e-mail: lene.gisselmann@teliamail.dk

Udveksling og arbejdslejr

Af Ungdomsskoleinspektør
Edward Pedersen

Ungdomsskolen Århus Syd - Solbjerg, Mårslet, Beder og Malling havde i efteråret i samarbejde med Nordbyens Ungdomsskole i Århus besøg af 20 unge lettere fra byen Daugapils i Sydletland.

I påskeferien sender ungdomsskolerne 20 unge til Letland, og med sig har de en container fyldt med undervisnings-

udstyr foræret af skoler og institutioner i Århus Kommune. Det er ungdomsskolen i Daugapils, der får materialet. Da vi besøgte ungdomsskolen sidste år, havde vi også en container med, og undervisningsmaterialet er for længst taget i brug i ungdomsskolen, der er opbygget efter dansk ungdomsskoletradition.

Ligeledes i samarbejde med Nordbyen afholdes en international arbejdslejr. De unge skal bo i Solbjerg og arbejde med projekter i Solbjerg og Århus.

Ungdomsskolen Århus Syd er for øvrigt godt i gang med den nye sæson 2000/2001. Der er oprettet omkring 100 kurser med omkring 700 elever med



vidt forskelligt indhold, heri flere udlandsrejser bl.a. til England og Italien. Ungdomsskolen havde sidste sæson 831 elever fordelt på 121 kurser, og det er lige omkring 80 procent af de 14-18 årige i de fire lokalområder. 0

Malling Bandet søger musikere

Vi spiller rytmisk musik og mangler her og nu en på trommesæt. Spiller du saxofon, trompet eller basun er du også velkommen.

Vi øver hver tirsdag aften på Malling Skole. Niveauet er blandet.

Kontakt venligst dirigenten

Marianne "Trut" Hansen
Tlf. 86 93 07 06

Nyt fra
Fællesrådet

Få indflydelse på kommunens plan for Beder-Malling-området

Af Jens Peder Kristensen,
Arbejdsgruppen for planlægning og udvikling

Kommunen er ved at revidere sin plan for lokalområdet. Vil du have indflydelse på, hvad der sker, så kom til møde på

Vi vil tale om boligudbygning, grønne områder, lossepladsen, og meget andet. Kommuneplanchefen deltager i mødet. 0

Malling Skoles
lærerværelse
den 1. marts kl 19.30.

Omfarts-vejen Beder-Bering

Nyt fra
Fællesrådet

*Jens Peder Kristensen,
Tovholder for arbejds-
gruppen Planlægning
og Udvikling*

Amtet taler stadig om at lave en omfartsvej fra Beder-Malling området til motorvejen ved Hørning. Den officielle titel er omfartsvejen Beder-Bering. Selv om amtet allerede gør sig mange overvejelser, så er det ikke en vej, der kan forventes bygget de første 10-15 år. Til gengæld

har de tænkt sig at lave grundige forberedelser. De vil lave noget som de kalder "Maksimal borgerinddragelse". De foreløbige planer taler om en række studiekredse, hvor forskellige temaer behandles såsom naturhensyn, trafikmængde, vejføring m.v. Studiekredsene bliver åbne for alle borgere, der har lyst til at deltage. Da vejen vil være en stor fordel for de fleste borgere i Beder-

Malling området, håber jeg, du vil deltage aktivt i disse studiekredse og dermed være med til at sikre at de positive aspekter af omfartsvejen også bliver fremhævet. Amtet regner med at annoncere starten på studie-kredsene her i januar måned. Vi håber, at kunne bringe det præcise starttidspunkt i næste nummer af Fællesbladet.

O



*Den gamle dyrlægebolig på Bredgade i Malling
Foto: Jens Peder Kristensen*

En ny lokalplan er på vej ved Nyvej/Bredgade i Malling

*Af Jens Peder Kristensen, Tovholder for
arbejdsgruppen Planlægning og Udvikling*

Området omkring den karakteristiske dyrlægebolig i

Malling skal nu udstykes i parceller. Det er et flot kuperet terræn, der

skråner ned mod en lille sø på i alt ca. en ha. O

Personalet på Malling Plejehjem
træffes bedst mellem kl. 10.00 - 12.00
på telefon 86931622

Områdechef Ingrid Jespersen
Fast træffetid den 1. tirsdag i måneden
kl. 11.00 - 12.00
og i øvrigt efter aftale.

**Assisterende områdechef
Mette Møller**
træffes efter aftale

Kontoret har åbent
man. - tors. kl. 8.00 - 15.00
fredag kl. 8.00 - 14.30

Køkkenet har åbent på telefonen
mandag til onsdag
kl. 7.00 - 16.00
torsdag kl. 7.00 - 14.30
fredag kl. 7.00 - 14.00
☎ 86 93 73 81

Hjemmesygeplejerskerne træffes
hverdag kl. 13.30 - 14.30

Hjemmehjælpen træffes
Aflysning kl. 7.30 - 8.00
andet kl. 14.00 - 15.00

Terapeuterne træffes bedst
hverdag kl. 8.00 - 10.00

Pensionsmedarbejderen træffes
i lige uger om tirsdagen kl. 9.00 - 12.00

Hørevejlederen træffes
hver 3. tirsdag i måneden kl. 9.30 - 10.30

*I aften-, natte, og weekend-
timerne vil plejepersonalet i området
betjene Eskegårdens telefon*

B r u g e r r å d e t
kan kontaktes via
Formand Mogens Kaa
☎ 86 93 14 95

Eskegården

Ændret træffetid

Pr. 1. februar 2001 ændres pensionsmedarbejderens træffetid.
Fremover træffes pensionsmedarbejderen tirsdage i lige uger fra kl.
9.00 til 12.00.

Kristiansgården snart klar til indflytning

I forbindelse med opførelsen af plejeboliger på Kristiansgården står de første lejligheder nu klar til fremvisning.

Lørdag den 3. februar er alle interesserede meget velkommen til at kigge forbi på Kristiansgårdsvej 12, hvor to lejligheder vises frem mellem kl. 10.00 og 15.00.

Flere besøgsvenner søges!

Besøgsvennerne i Beder-Malling har brug for flere frivillige, som har tid og lyst til at besøge en medborger i området.

Der er for tiden 13 besøgsvenner, som en gang hver eller hveranden uge besøger en medborger, der på den måde får et par timers hyggeligt samvær. Desuden mødes besøgsvennerne med hinanden på Eskegården én gang i kvartalet.

Forudsætninger for at være besøgsven er blot at kunne afse et par timer af sin fritid og så have lyst til at lytte og snakke. Der er lige nu flere som venter på at få en besøgsven.

Er du interesseret i at blive besøgsven eller vide mere om ordningen så kontakt ergoterapeut Helle Olesen på telefon 86 93 76 00.

Bustur til Prag

Veteransporten Ajstrup-Beder-Malling arrangerer tur til Prag, Tjekkiet 10. juni til 16. juni for pensionister, efterlønnere og andre godt gående. Pris for deltagelse 3.700 kr. Tillæg for enkeltværelse.

Inkluderet i prisen er bus, seks overnatninger, dobbeltværelse, morgenmad, fem x frokost, fire x aftensmad og dansktalende guide. Yderligere henvendelse om det fulde program og tilmelding:

ADY HANSEN, PRÆSTETOFTEN 26, TLF: 86937947, 8330 BEDER
eller

HOLGER LAURSEN, AJSTRUPVEJ 36, TLF: 86931133, 8340 MALLING.

Fællesspisning

Fællesspisning foregår på Eskegården den sidste fredag i måneden kl. 18.00.

I 2001 foregår fællesspisningen på følgende fredage:

26. januar, 23. februar, 30. marts, 27. april, 25. maj, 28. september, 26. oktober og 30. november.

Tilmelding til Sophus Olsen på telefon 86 93 70 61 mellem kl. 9.00 til 12.00 fredagen inden fællesspisningen. Tilmelding sker følgende formiddag:

19. januar, 16. februar, 23. marts, 20. april, 18. maj, 21. september, 19. oktober og 23. november.

Fakta og Netto i Beder

Fortsat fra forsiden

Salget af købmandsgården blev en realitet torsdag den 11. januar, da købmand Susanne Andersen skrev under. Hendes far Poul Andersen købte forretningen i 1977, og i 1982 startede Susanne i butikken. Generation-skiftet sluttede i 1996, da Poul Andersen trak sig tilbage, og Susanne overtog, og hendes søster, Anette Høstrup, begyndte at arbejde i butikken. Mens faderen stod for osteafdelingen, har Susanne specialiseret sig i vin.

Rives ned

Susanne, hendes forældre og hendes søn har boet

sammen i huset, der nu skal jævnes med jorden. Forældrene flytter til Silkeborg, mens Susanne Andersen endnu ikke har taget stilling til, hvad der præcis skal ske. Hun lægger ikke skjul på, at det har været en svær beslutning og en hård periode, mens rygterne har svirret.

Købmandsgårdens berømte osteafdeling fortsætter fra 6. februar hos Pathenia på Rosenvangs Allé i Højbjerg.

Fakta-forretningens butiksareal bliver på omkring 540 m², og der bliver omkring ti ansatte, oplyser Torben Tinggaard fra Faktakædens hovedkontor i Vejle.

Nettos salgsareal bliver en smule mindre, nemlig knap 500 m². Kæden åbner med opkøbet af en sjællandsk butikskæde 20-25 ny

butikker i år, og med 289 på nuværende tidspunkt kan butikken i Beder nemt blive nummer 300, siger udviklingschef i Netto Jan Lyskjær. Han er godt tilfreds med beliggenheden lige ud til Beder Landevej og satser på mange kunder også fra Malling.

Konkurrence er godt

Hverken han eller Faktas Torben Tinggaard er kede af, at de åbner næsten samtidig i det samme område.

- Vi ligger jo tæt på hinanden mange steder over hele landet, så det er der ikke noget nyt i, siger de begge.

Uddeler Kaj Christiansen, Super-brugsen i Beder, frygter heller ikke konkurrencen fra to nye discount-butikker.

- Det ser jeg som noget

positivt. Vi lever jo i et konkurrencesamfund, siger han.

Planerne om udvidelsen af Superbrugsen har været undervejs i ti år, men har først kunnet realiseres, da lokalplanen for området faldt på plads.

laas, redaktionen

Genbrugsmarked

Der er nu mulighed for at få mere genbrug med hjem fra Genbrugsstationen på Nymarken.

Vi har startet forsøg med et genbrugsmarked, hvor du kan aflevere eller hente ting som kan genbruges.

Genbrugsmarkedet har åbent som genbrugsstationen:

Mandag - Fredag	11.00 - 18.00
Lørdag	10.00 - 14.30
Søndag 1. april til 30. september	10.00 - 14.30
Søndag 1. oktober til 31. marts	Lukket
Helligdage	10.00 - 14.30
Juleaftensdag, 1. og 2. juledag	Lukket
Nytårsaftensdag og 1. nytårsdag	Lukket

Du kan læse mere om forsøget og hvilke typer affald, som må genbruges, i pjecen GENBRUGSMARKED, som bl.a. ligger på genbrugsstationen og biblioteket. Derudover kan du kontakte Grøn Guide Birte Buhl på tlf. 86 93 86 71 eller genbrugsstationen på tlf. 86 93 35 97.



Århus Kommunale Værker



Grøn Guide Århus Syd



Nyt fra Biblioteket

GODT NYTÅR !

Biblioteket håber på masser af aktivitet i 2001 og byder på et lidt større bibliotek, nu hvor lokalet på loftet er færdigindrettet med læsestue og mødelokale, og nye tjenester via internettet, som blandt andet kan nås fra vores hjemmeside:

www.aakb.dk/lokal/beder

TEATER FOR BØRN

Tirsdag 20. februar kl. 10 kommer børneteateret PinPon på besøg med forestillingen "Tarzan". Den er for de 3-6-årige, som vi kan love en spændende, sjov og fantastisk oplevelse for alle sanser. Forestillingen er gratis. Billetter kan bestilles fra 1. februar.

INTERNET-INTRODUKTIONER

En første introduktion til nettets muligheder og herligheder!

Onsdag 14. februar kl. 17.00 - 18.00

Tirsdag 27. februar kl. 12.30 - 13.30

Tirsdag 13. marts kl. 12.30 - 13.30

Onsdag 28. marts kl. 17.00 - 18.00

Der er fire pladser på hvert hold, og der kan bestilles plads fra 1. februar.

SANGSKJULERE

Sammen med bibliotekerne i Solbjerg, Harlev og Hasselager planlægger vi at lave en udstilling med sangskjulere. Har du derfor en flot eller sjov sangskjuler fra dit bryllup, runde fødselsdag, en konfirmation, barnedåb eller anden mærkedag - gammel eller nyere - er vi meget interesseret i at låne den til udstillingen.

Venlig hilsen
Lene Sepstrup

Plads til syngende mænd

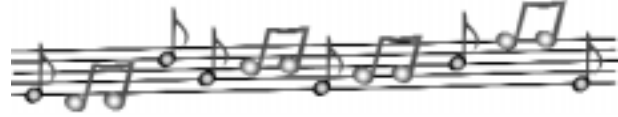

Hvorfor kun lade naboen høre din smukke badeværelsesrøst, når du kan være med i CANTABILE-koret?

Vi øver hver torsdag fra 19.00 til 21.30 i Sognegården i Malling.

Du er velkommen til at prøve at være med en aften, før du beslutter dig – og du kan også ringe til korets dirigent Winni Kilsgaard og få mere at vide: 86 93 08 09.

Vi glæder os til at se dig!

Venlig hilsen

CANTABILE-koret

Bus 103 til Skejbyområdet

*Jens Peder Kristensen,
Tovholder for arbejdsgruppen
Planlægning og Udvikling*

Amtets politikere har bedt administrationen om nogle forslag til bedre busservice til arbejdspladserne.

Administrationen har regnet på tallene og fundet, at brugerne af 107 fra Skanderborg har det største behov for forbedringer, mens 103 fra Odder kun er nummer to på listen.

Vi har dog holdt fast i, at det er et stærkt ønske

fra lokalområdet. Og vi accepterer ikke, at amtet bare siger, de ikke har råd, fordi 103 faktisk i dag er en af de mest overskudsgivende ruter i amtets trafiknet overhovedet. O

Nyt fra
Fællesrådet

Styr på lokalerne

Arbejdsgruppen for Fritid og Kultur under Lokalsamfundsprojektet har nu indsamlet oplysninger om lokaler, som kan udlånes/udlejes til alle i vores lokalom-

råde. De er i første omgang samlet i en mappe på Beder-Malling bibliotek og vil senere blive tilgængelige på områdets hjemmeside:

www.bma.dk

Der kan stadig indleveres nye oplysninger til mappen via biblioteket.



Grøn Guide

Lokal miljøvejleder

Genbrugsmarked på genbrugsstationen

Så er forsøget med genbrug på genbrugsstationen, Nymarksvej i Malling, startet.

I de første måneder af året vil der være en overdækket container med hylder, hvor man kan sætte genbrugelige ting, som andre kan få glæde af. Princippet er, at du sætter det affald, som du vil af med, men som egentlig er for godt til at smide ud. Andre kan så gratis tage de ting, som står i containeren. I løbet af foråret bliver hele pladsen sandsynligvis renoveret og udvidet, og det betyder også, at der bliver lavet et 50 kvm. stort overdækket område til forsøget, som skal fungere i hele 2001.

Grøn Guide og Fællesrådet har i mere end tre år arbejdet på at få forsøget i gang, fordi det har været et stort borgerønske. **Nu er det her - tag godt imod det - brug det - og hjælp med at holde orden i området**, så det både er

med til at reducere mængden af affald og er til gavn og glæde for



borgerne.

Hvordan forsøget forløber, bliver afgørende for byrådets beslutning om, hvorvidt forsøget skal fortsætte

efter 2001, og om det skal udvides til de øvrige genbrugsstationer i Århus Kommune.

Affaldsmængderne i Danmark stiger og stiger og stiger. I 1999 var den samlede affaldsmængde i Danmark 12,1 millioner tons. Det svarer til, at hver dansker producerer 2,3 tons affald om året.

Meget kan genbruges

Der er mange ting, som er oplagte at genbruge: møbler, legetøj, barnevogne, lamper, støvsugere, bøger, plæneklippere, haveredskaber, køkkenredskaber, havefliser m.v. Det er vigtigt, at de ting som sættes i con-

taineren, kan være genbrugelige for andre, så vi undgår, at det bliver affald, som ingen kunne drømme om at bruge, der hober sig op i containeren. Og det er vigtigt, at alle brugere er med til at holde god orden i containeren, så den ikke roder.

Ikke køleskabe, cykler eller tøj

Ikke alle ting må afleveres i genbrugscontaineren.

Køle/frysemøbler og elektronikskrot skal, uanset stand, afleveres i de respektive containere, da den slags skal destrueres miljøforsvarligt. Cykler er det heller ikke tilladt at genbruge direkte, da man er bange for at få stjålne cykler ud at køre. Kan man ikke afsætte tøj til familie og venner, genbruges det bedst ved at aflevere det til genbrugsbutikken i Malling eller til tøjcontainerne på genbrugsstationen.

Husk stadig spejderne i maj

Selvom vi nu har fået en genbrugscontainer på genbrugspladsen, så **HUSK** stadig spejdernes loppe-marked først i maj. De ting, der afleveres til genbrug ad den vej, skaber penge til det lokale spejderliv, og det er jo også vigtigt for lokalområdet.

Grøn Guide Århus Syd
v. Birte Buhl

Telefonliste

Beder-Malling

Bibliotek:

Kirkebakken 41
8330 Beder
Tlf.: 86 93 65 19
Mandag og torsdag
kl. 14.00 -19.00
Tirsdag kl. 10.00 - 12.00
og 14.00 - 17.00
Onsdag kl. 14.00 - 17.00
Fredag 13.00 - 16.00

Bogbussen:

Malling
Rodalsvej/P-pladsen
Mandag 16.35 - 18.10
Torsdag 13.50 - 15.25

Beder-Malling Egnsarkiv:

Tværgade 18
8340 Malling
Tlf.: 86 93 10 55
Torsdag kl. 10.00 - 12.00
og 19.00 - 21.00 samt
1. lørdag i måneden
kl. 10.00 - 13.00 samt
efter aftale.

Datastuen:

Bredgade 72, Malling
Tlf.: 87 81 81 03
E-mail:
datastuenmalling@mail.dk
Man. - ons. - tors.
kl. 9.30 - 11.30 og
13.30 - 15.30

Grøn Guide:

Birte Buhl, Ajstrupvej 7,
8340 Malling
Tlf.: 86 93 00 71 - 40 21 60 71
Mandag kl. 10.00 - 17.30
Tirsdag, onsdag, torsdag
kl. 10.00 - 14.00
Ring gerne og aftal et
tidspunkt

Lokalcenter Eskegården:

Byagervej 15
Tlf.: 86 93 76 00

Læger i Beder:

Byvej 30, Tlf.: 86 93 69 00
Telefonkonsultation:
kl. 8.00 - 9.00
Tidsbestilling:
kl. 9.00 - 11.00
Konsultation kun efter
aftale

Lægerne i Malling:

Lægehuset
Sofienlystvej 1
Tlf.: 86 93 14 00
Telefonkonsultation:
kl. 8.00 - 9.00
Tidsbestilling:
kl. 9.30 - 11.00
Konsultation kun efter
aftale

Malling Plejehjem:

Tlf.: 86 93 16 22
Personalet træffes bedst
mellem kl. 10.00 - 12.00

Nærgenbrugsstationen:

Nymarksvej 12
8340 Malling
Mandag - fredag:
kl. 11.00 - 18.00
Lørdag kl. 10.00 - 14.30
Søndag kl. 10.00 - 14.30
(søndag lukket fra 1/10 - 1/4)

*Nærgenbrugstationen har
lukket alle helligdage.*

Alt affald fra private kan
afleveres, undtagen
husholdningsaffald.

Politiet:

Jens Verner
Eghovedvej 12
8340 Malling
Tlf.: 86 93 23 15
Træffetid: Mandag -
torsdag kl. 9.00 - 10.00
Torsdag tilling
kl. 16.00 - 18.00
Fredag, lørdag og søndag
lukket

Posthus:

Posthuset
Beder Butikscener
Kirkebakken 4
Tlf.: 89 35 80 00

Skoler:

Beder Skole
Skoleparken 6
Tlf.: 86 93 60 55
Beder Skolefritidsordning
Tlf.: 86 93 82 00
Malling Skole
Lundshøjgårdsvej 19
Tlf.: 86 93 16 11
Malling
Skolefritidsordning
Tlf.: 86 93 33 88